

LEGENDE

- Gemeindegrenze
- gesetzlich geschützter Biotope (§ 15a Abs. 1 Satz 1 - 10 LNatSchG)
- Kriech (§ 15b LNatSchG)
- Kriech ohne Gehölzgewuchs (§ 15b LNatSchG)
- Feldhecke (§ 15b LNatSchG)
- Landschaftsschutzgebiet (§ 18 LNatSchG)
- privatrechtlich verbindlich für Maßnahmen zum Schutz, zur Pflege und zur Entwicklung von Natur und Landschaft gesicherte Fläche (nachrichtliche Übernahme)

Mindestschutz der Natur

"sonstiges Feuchtgebiet" (§ 7 Abs. 2 Satz 9 LNatSchG) (siehe Kap. 3.7.2 im Erläuterungstext zur Bestandsaufnahme)

Waldflächen

- Wald gemäß § 2 Landeswaldgesetz
- Erholungswald

Kulturdenkmale

- eingetragene Kulturdenkmale gemäß § 4 DSchG
- Baudenkmal
- archaisches Denkmal mit Nr. des Denkmabuches
- Kulturdenkmale gemäß § 1 Abs. 2 DSchG
- Baudenkmal
- archaisches Denkmal mit Nr. der Landesaufnahme
- vermutete historische Vegetationsgrenze

Sonstiges

- Gebiete mit besonderem ökologischen Funktionen (nachrichtliche Übernahme aus dem Landschaftsrahmenplan)
- Grenze des Wasserschutzbereiches (nachrichtliche Übernahme aus dem Landschaftsrahmenplan)

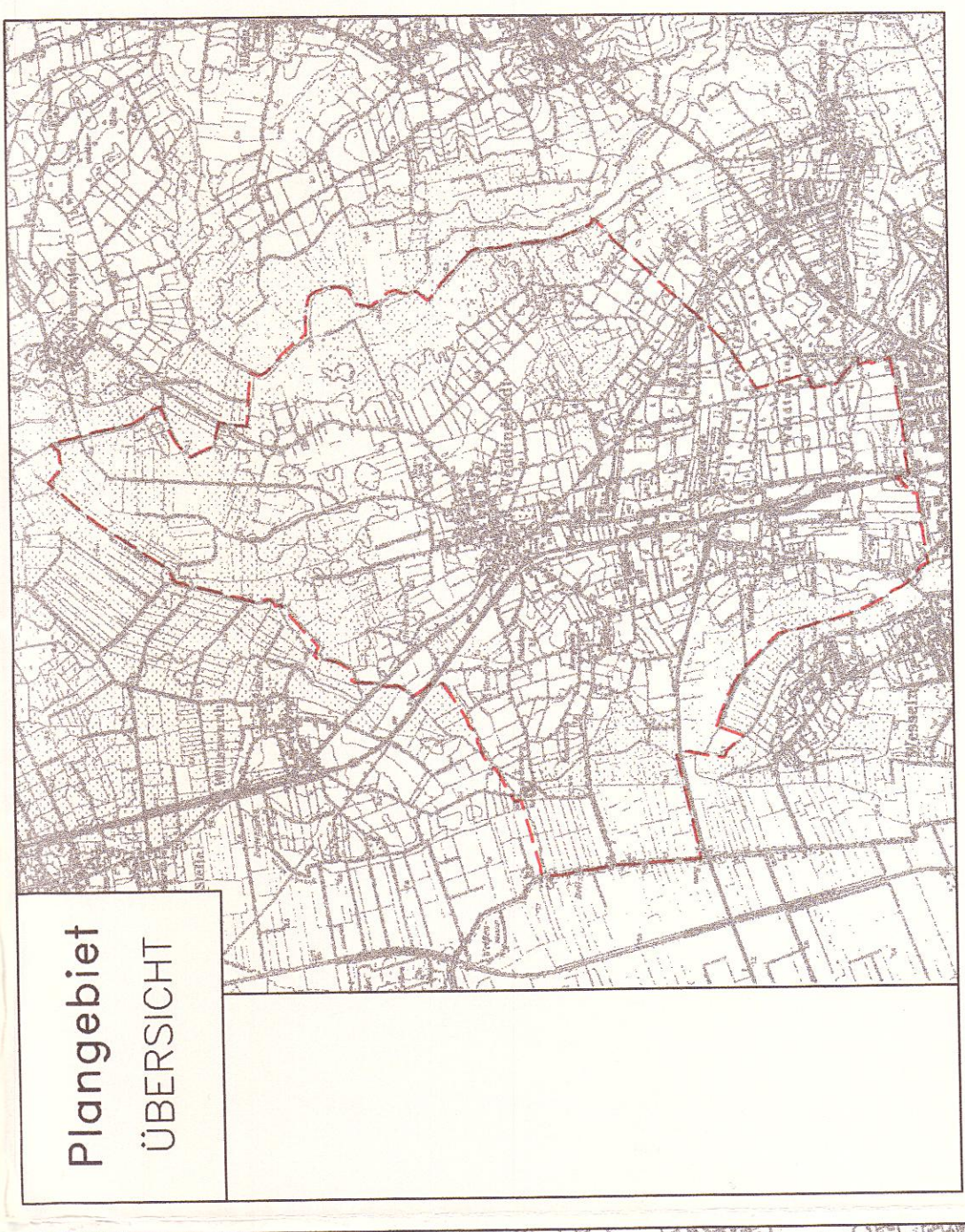

PLN Planungsgruppe Landschaft + Natur ambt
analysieren - planen - entwickeln

Dipl.-Ing. H. Morhorst - Koberger Str. 25 24589 Horstorf - Tel. (04392) 69271 Fax 69289
bearbeitet: PLANUNGSBÜRO MORHORST GMBH, KROLL, MAASS

MORHORST, FESCHKEN
LANDSCHAFTSPLAN DER
GEMEINDE WEDDINGSTEDT

Darstellung:
GESCHÜTZTE FLÄCHEN / OBJEKTE

Auftraggeber:
GEMEINDE WEDDINGSTEDT
- DER BÜRGERMEISTER -

Stand: 1994
Kontrollen: 1997/98

Maßstab 1 : 7500
0 75 150 225 m